

“Natuurlijk bevoegd”

Onderzoek naar Natuurcompensatie



Provincie Zuid-Holland
Ans Hoenderdos, Steven van Oostveen
Woensdag 17 mei 2017

Complex beleidsveld



- Bevoegdheden provincies niet altijd gelijk (afhankelijk initiatiefnemer);
- Verschillende wet- en regelgeving (o.a. Natura 2000 en NNN);

Bescherming van natuurgebieden

Vanuit Europese, landelijke en provinciale wet- en regelgeving:

1. Natura 2000 is een Europees netwerk van beschermde natuurgebieden. In Natura 2000 gebieden worden bepaalde diersoorten en hun natuurlijke leefomgeving beschermd.

2. Natuurnetwerk Nederland (NNN) is het Nederlandse netwerk van bestaande en nieuw aan te leggen natuurgebieden (voorheen Ecologische Hoofdstructuur).

3. Bos (Gebied buiten de bebouwde kom met een oppervlakte van minstens 0,1 ha. of een rij van minstens 20 bomen.



0,1 ha

4. Andere beschermde natuurgebieden
Aanvullend kan de provincie gebieden beschermen waar bijvoorbeeld veel weidevogels broeden.

Onderzoek naar de regierol van de provincie

De provincie is verantwoordelijk voor natuurcompensatie. Hierbij gaat het om:

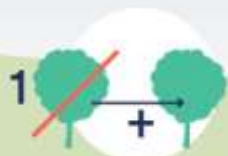

1
Concreet en actueel
beleid voor
natuurcompensatie

2



Het bepalen van
de natuurcompensatie-
opgave

3



Het registreren van
natuurgebieden en
compensatieprojecten

4



Het borgen van de uitvoering
van natuurcompensatie

5



Het monitoren van
natuurcompensatie

6



Informatie
verstrekken over
natuurcompensatie

Beknopte rolopvatting provincie ZH

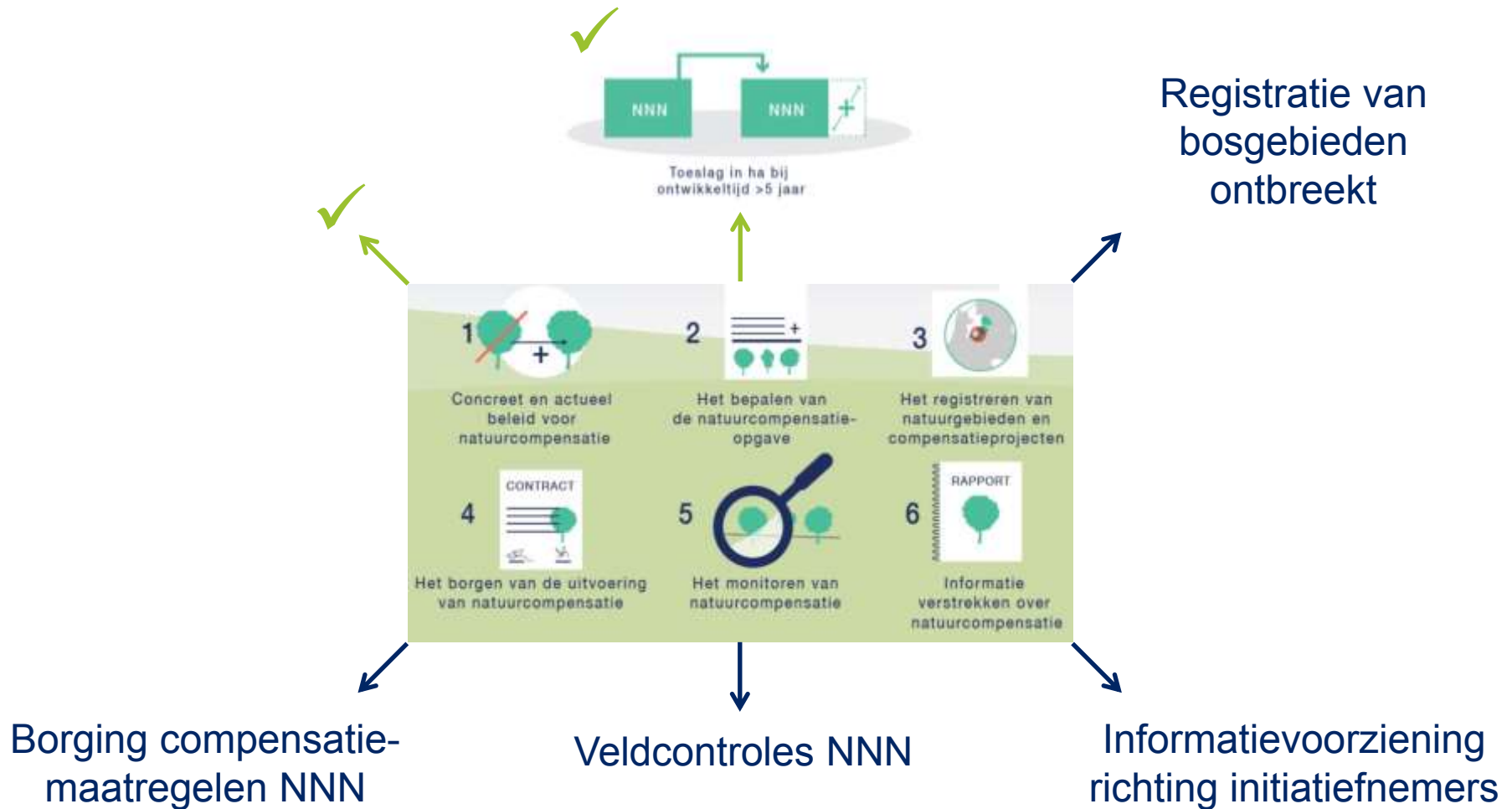

- **Borging compensatiemaatregelen NNN:**

Aanbeveling om de afgesproken compensatiemaatregelen voor NNN-gebieden meer afdwingbaar vast te leggen, zodat de uitvoering van de gemaakte afspraken gevolgd kan worden en de initiatiefnemer zo nodig kan worden aangesproken als de uitvoering achterblijft.

- **Veldcontroles NNN:**

Aanbeveling om ook veldcontroles bij compensaties voor NNN-gebieden uit te voeren, om na te gaan of de maatregelen conform afspraken zijn uitgevoerd.