

Vervolgonderzoek natuurcompensatie Zuid-Holland

Vijf natuurcompensatieprojecten nader belicht

Aanleiding

De Randstedelijke Rekenkamer heeft in 2017 onderzoek gedaan naar de regierol van de vier Randstadprovincies bij natuurcompensatie. Het resultaat van dit rekenkameronderzoek, het rapport *'Natuurlijk bevoegd'*, is op 14 juni 2017 behandeld in de Statencommissie Duurzame Ontwikkeling van Zuid-Holland. GS hebben aangegeven twee van de vier aanbevelingen niet te willen opvolgen. Deze aanbevelingen hebben betrekking op de afdwingbaarheid en navolgbaarheid van natuurcompensatiemaatregelen (zie punt 4 en 5 in onderstaande figuur).

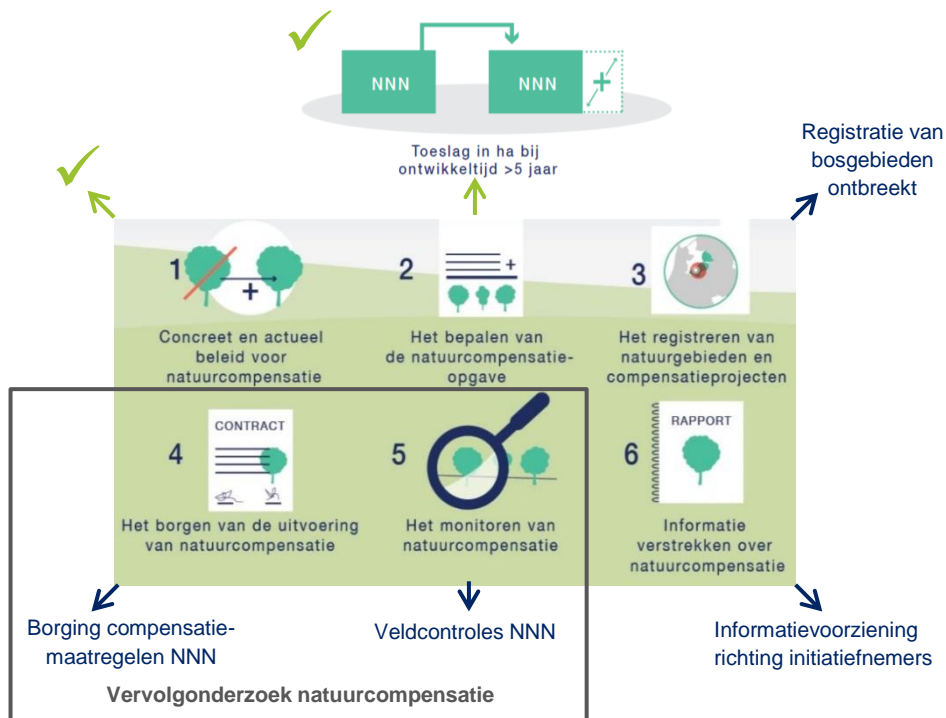

Dit leidde in de Statencommissie Duurzame Ontwikkeling tot een discussie over de manier waarop compensatiemaatregelen geborgd en gecontroleerd worden tegen de achtergrond van de sturingsfilosofie van de provincie. De besluitvorming in PS over het al dan niet overnemen van de aanbevelingen uit het rekenkamerrapport is hierop uitgesteld. Afgesproken is dat de Gedeputeerde een notitie opstelt waarin de sturingsfilosofie en de wijze van borgen en controleren zullen worden uitgewerkt. De Rekenkamer heeft haar betrokkenheid ingevuld door bij een selectie van recent afgeronde natuurcompensatieprojecten een beknopt onderzoek te doen, met het oog op hoe in de praktijk de huidige invulling van het Zuid-Hollandse beleid gestalte krijgt. Hiervoor heeft de Rekenkamer een dossieronderzoek uitgevoerd naar de vastlegging van de natuurcompensatiemaatregelen en een ervaren ecologisch bureau ingehuurd voor een onderzoek naar de uitvoering van deze maatregelen in het veld.

Vraagstelling

Zijn de bij de geselecteerde natuurcompensatieprojecten gemaakte afspraken duidelijk vastgelegd en zijn deze natuurcompensatieprojecten conform de gemaakte afspraken uitgevoerd?

Conclusie

De Rekenkamer concludeert dat de geselecteerde natuurcompensatieprojecten vaak niet conform de gemaakte afspraken zijn uitgevoerd. Dit is mede het gevolg van het niet duidelijk vastleggen van de compensatieafspraken in ontheffings- en goedkeuringsbesluiten. Zo blijkt uit het dossieronderzoek dat er in sommige gevallen geen GS-besluit is genomen over het goedkeuren van de compensatie, er niet altijd een overkoepelend compensatieplan aanwezig is en er niet altijd gelijktijdig een besluit genomen is over zowel het plan voor de ingreep als het compensatieplan. Uit het veldonderzoek blijkt vervolgens dat de inrichtingsmaatregelen niet altijd conform de gemaakte afspraken zijn uitgevoerd en dat het niet altijd mogelijk is om te concluderen of de maatregelen conform afspraken zijn uitgevoerd.

De Rekenkamer ziet op basis van dit vervolgonderzoek geen reden tot het wijzigen van de eerder gedane aanbevelingen omtrent afdwingbaarheid en navolgbaarheid van natuurcompensatiemaatregelen (aanbevelingen 2 en 3 in het rapport '*Natuurlijk bevoegd*').

Aanbevelingen aan PS

Onderstaand zijn alle vier de aanbevelingen aan PS uit het rapport '*Natuurlijk bevoegd*' weergegeven, waarover nog geen besluitvorming door PS heeft plaatsgevonden.

Aanbeveling 1

Vraag GS om een kaart bij te houden met daarop de bosgebieden waarvoor de provincie vanaf 2017 verantwoordelijk is vanuit de Wet natuurbescherming.

Aanbeveling 2

Vraag GS om ervoor te zorgen dat de afgesproken compensatiemaatregelen voor NNN-gebieden meer afdwingbaar worden vastgelegd, bijvoorbeeld in een overeenkomst tussen de initiatiefnemer en het bevoegd gezag of anderszins passend bij de sturingsfilosofie van Zuid-Holland. Hiermee kan de uitvoering van de gemaakte afspraken worden gevolgd en de initiatiefnemer zo nodig worden aangesproken als de uitvoering achterblijft.

Aanbeveling 3

Vraag GS om ervoor te zorgen dat standaard veldcontroles worden uitgevoerd bij compensatieprojecten voor NNN-gebieden, om na te gaan of de uitvoering van de natuurcompensatiemaatregelen conform afspraken is verlopen.

Aanbeveling 4

Overweeg om een website op te laten stellen voor initiatiefnemers waarin de wet- en regelgeving omtrent natuurcompensatie wordt uitgelegd.

Meer informatie

Het rapport '*Vervolgonderzoek natuurcompensatie*' vindt u op onze website www.randstedelijke-rekenkamer.nl. Voor meer informatie kunt u zich wenden tot Ans Hoenderdos, info@randstedelijke-rekenkamer.nl / tel. 020 58 18 585.